

1. A obra tem por finalidade a elaboração de um plano aerofotográfico em escala de 1:50.000, para fins de planejamento urbano e de controle territorial, abrangendo o território compreendido entre as coordenadas UTM 18S 000218 e 18S 000219, no Município de Brasília, Distrito Federal.

2. O plano aerofotográfico será elaborado com base em imagens aéreas em cores, obtidas por meio de um avião de asa fixa, equipado com uma câmera aérea de 230 mm de distância focal, operando a uma altitude de 10.000 metros, com uma velocidade de 150 km/h, e com um tempo de exposição de 1/1000 s.

3. A obra será executada em duas etapas: a primeira, a aquisição das imagens aéreas, e a segunda, a elaboração do plano aerofotográfico propriamente dito.

4. O plano aerofotográfico será elaborado em formato digital, em escala de 1:50.000, e será disponibilizado em formato de arquivo eletrônico, bem como em formato de impressão em papel.

5. O plano aerofotográfico será elaborado com base em imagens aéreas em cores, obtidas por meio de um avião de asa fixa, equipado com uma câmera aérea de 230 mm de distância focal, operando a uma altitude de 10.000 metros, com uma velocidade de 150 km/h, e com um tempo de exposição de 1/1000 s.

6. O plano aerofotográfico será elaborado com base em imagens aéreas em cores, obtidas por meio de um avião de asa fixa, equipado com uma câmera aérea de 230 mm de distância focal, operando a uma altitude de 10.000 metros, com uma velocidade de 150 km/h, e com um tempo de exposição de 1/1000 s.

7. O plano aerofotográfico será elaborado com base em imagens aéreas em cores, obtidas por meio de um avião de asa fixa, equipado com uma câmera aérea de 230 mm de distância focal, operando a uma altitude de 10.000 metros, com uma velocidade de 150 km/h, e com um tempo de exposição de 1/1000 s.

8. O plano aerofotográfico será elaborado com base em imagens aéreas em cores, obtidas por meio de um avião de asa fixa, equipado com uma câmera aérea de 230 mm de distância focal, operando a uma altitude de 10.000 metros, com uma velocidade de 150 km/h, e com um tempo de exposição de 1/1000 s.

9. O plano aerofotográfico será elaborado com base em imagens aéreas em cores, obtidas por meio de um avião de asa fixa, equipado com uma câmera aérea de 230 mm de distância focal, operando a uma altitude de 10.000 metros, com uma velocidade de 150 km/h, e com um tempo de exposição de 1/1000 s.

10. O plano aerofotográfico será elaborado com base em imagens aéreas em cores, obtidas por meio de um avião de asa fixa, equipado com uma câmera aérea de 230 mm de distância focal, operando a uma altitude de 10.000 metros, com uma velocidade de 150 km/h, e com um tempo de exposição de 1/1000 s.

Item	Descrição	Quantidade	Valor Unitário	Valor Total
1	Imagens aéreas em cores	100	100,00	10.000,00
2	Elaboração do plano aerofotográfico	1	100,00	100,00
3	Disponibilização do plano aerofotográfico	1	100,00	100,00
4	Impressão do plano aerofotográfico	1	100,00	100,00
5	Outros serviços	1	100,00	100,00
<b>Total</b>				<b>10.400,00</b>

Item	Descrição	Quantidade	Valor Unitário	Valor Total
1	Imagens aéreas em cores	100	100,00	10.000,00
2	Elaboração do plano aerofotográfico	1	100,00	100,00
3	Disponibilização do plano aerofotográfico	1	100,00	100,00
4	Impressão do plano aerofotográfico	1	100,00	100,00
5	Outros serviços	1	100,00	100,00
<b>Total</b>				<b>10.400,00</b>

Item	Descrição	Quantidade	Valor Unitário	Valor Total
1	Imagens aéreas em cores	100	100,00	10.000,00
2	Elaboração do plano aerofotográfico	1	100,00	100,00
3	Disponibilização do plano aerofotográfico	1	100,00	100,00
4	Impressão do plano aerofotográfico	1	100,00	100,00
5	Outros serviços	1	100,00	100,00
<b>Total</b>				<b>10.400,00</b>

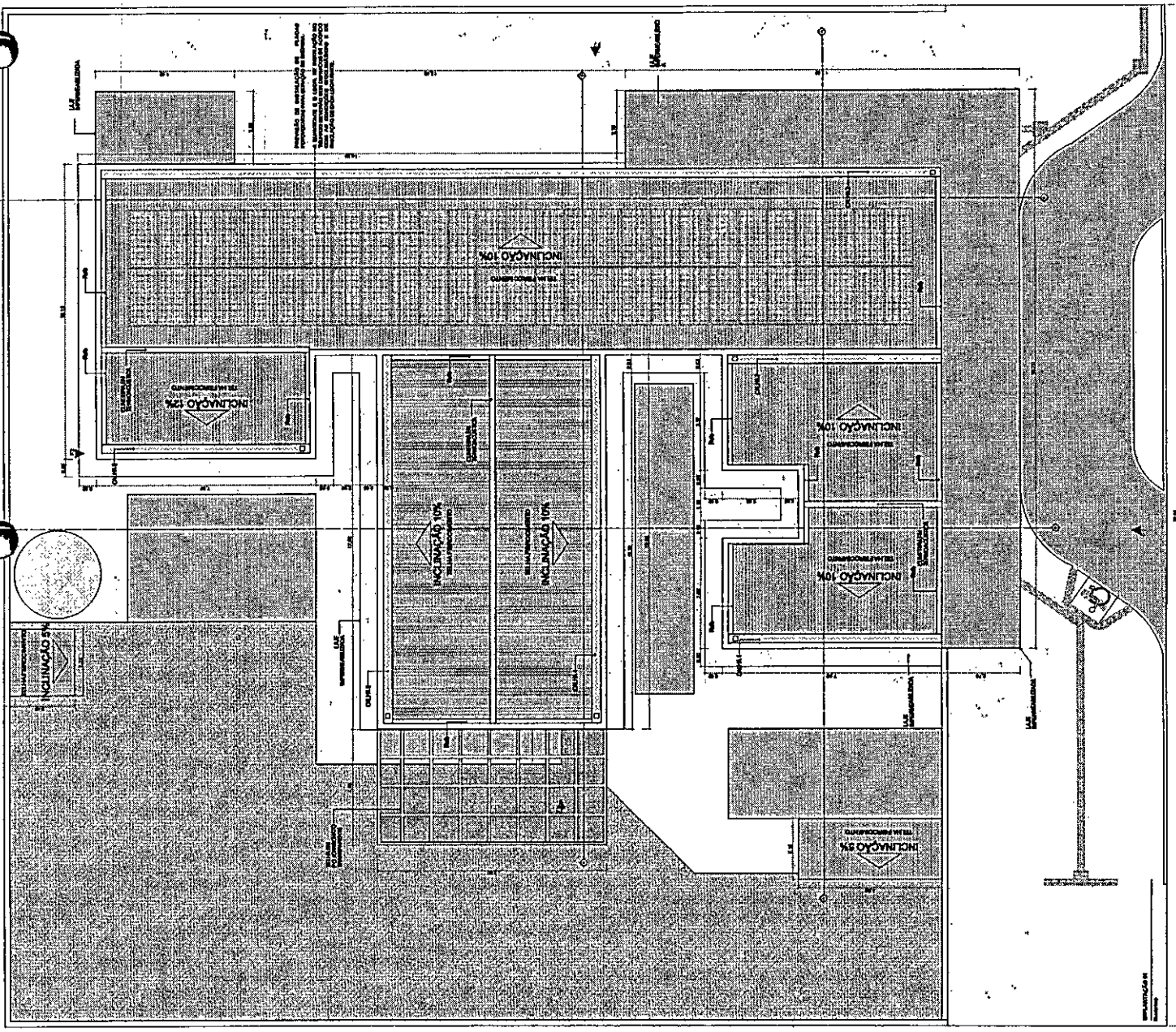

BRASILIA DA NAÇÃO

















UNIDADE BÁSICA DE SAÚDE - FORTE 1  
 MINISTÉRIO DA SAÚDE  
 SECRETARIA DE ATENÇÃO PRIMÁRIA À SAÚDE  
 Nº 24.144/016-14  
 Departamento de Atenção Primária à Saúde  
 Comissão de Avaliação de Materiais e Equipamentos em Saúde  
 Rua do Ouvidor, 15 - Botafogo, RJ  
 CEP: 22251-900

DETALHAMENTO DE JANELAS

PROJETO EXECUTIVO

PROJETA	PROVA
REVISADO	REVISADO
APROVADO	APROVADO

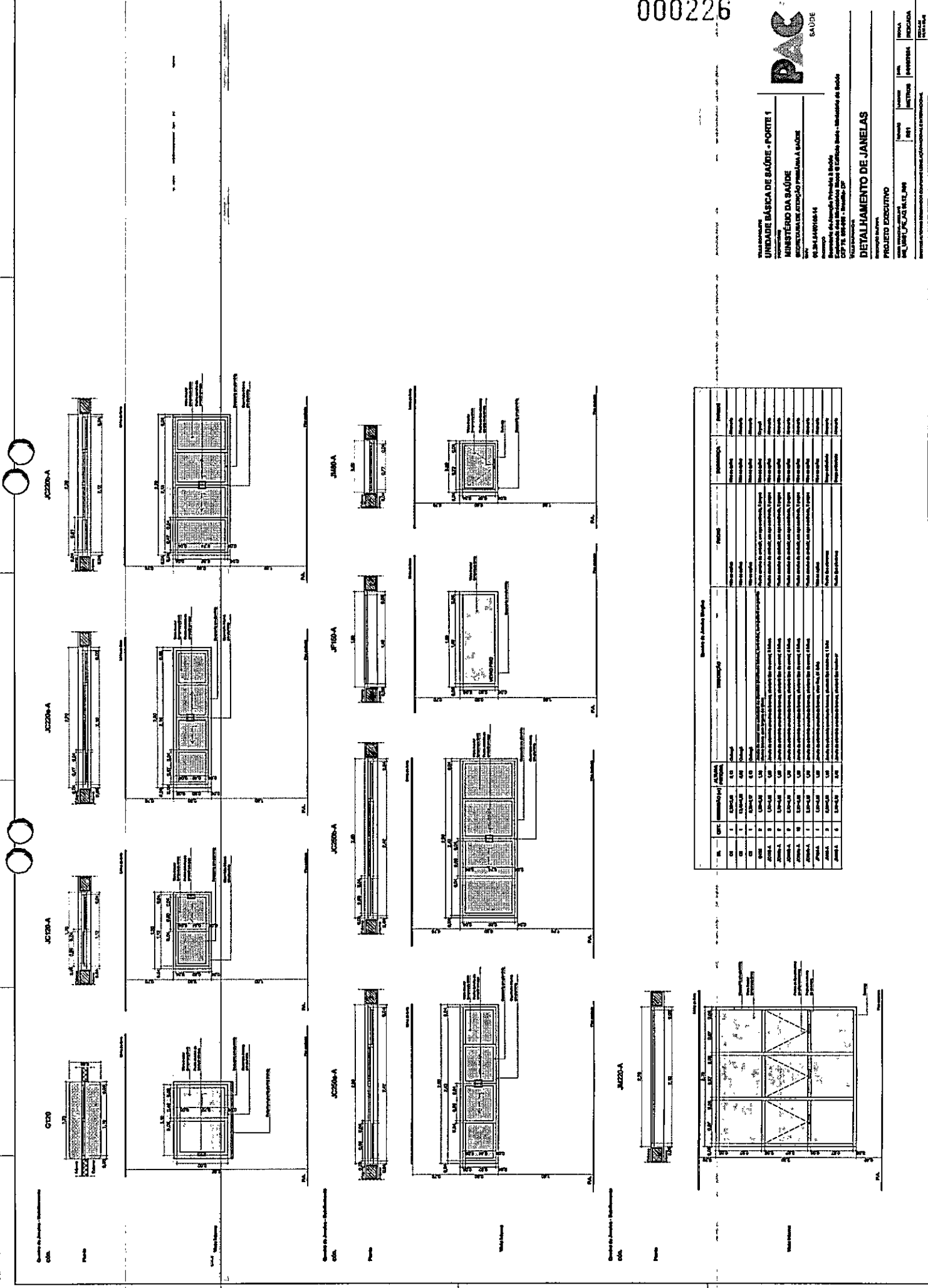

N.	QTD	DESCRIÇÃO	UNID.	VALOR UNITÁRIO (R\$)	VALOR TOTAL (R\$)	ORÇAMENTO	REMARKS
01	1	JANELA 1	UN	1.000,00	1.000,00	1.000,00	Janela com vidro temperado, perfilado em alumínio, com fechadura e maçaneta.
02	1	JANELA 2	UN	1.200,00	1.200,00	1.200,00	Janela com vidro temperado, perfilado em alumínio, com fechadura e maçaneta, com caixa de madeira.
03	1	JANELA 3	UN	1.500,00	1.500,00	1.500,00	Janela com vidro temperado, perfilado em alumínio, com fechadura e maçaneta, com caixa de madeira e veneziana.
04	1	JANELA 4	UN	1.800,00	1.800,00	1.800,00	Janela com vidro temperado, perfilado em alumínio, com fechadura e maçaneta, com caixa de madeira e veneziana, com cortina.
05	1	JANELA 5	UN	2.000,00	2.000,00	2.000,00	Janela com vidro temperado, perfilado em alumínio, com fechadura e maçaneta, com caixa de madeira e veneziana, com cortina e persiana.
06	1	JANELA 6	UN	2.200,00	2.200,00	2.200,00	Janela com vidro temperado, perfilado em alumínio, com fechadura e maçaneta, com caixa de madeira e veneziana, com cortina e persiana, com toldo.
07	1	JANELA 7	UN	2.500,00	2.500,00	2.500,00	Janela com vidro temperado, perfilado em alumínio, com fechadura e maçaneta, com caixa de madeira e veneziana, com cortina e persiana, com toldo e ar-condicionado.
08	1	JANELA 8	UN	2.800,00	2.800,00	2.800,00	Janela com vidro temperado, perfilado em alumínio, com fechadura e maçaneta, com caixa de madeira e veneziana, com cortina e persiana, com toldo e ar-condicionado, com aquecimento.
09	1	JANELA 9	UN	3.000,00	3.000,00	3.000,00	Janela com vidro temperado, perfilado em alumínio, com fechadura e maçaneta, com caixa de madeira e veneziana, com cortina e persiana, com toldo e ar-condicionado, com aquecimento e iluminação.
10	1	JANELA 10	UN	3.200,00	3.200,00	3.200,00	Janela com vidro temperado, perfilado em alumínio, com fechadura e maçaneta, com caixa de madeira e veneziana, com cortina e persiana, com toldo e ar-condicionado, com aquecimento e iluminação, com som.
11	1	JANELA 11	UN	3.500,00	3.500,00	3.500,00	Janela com vidro temperado, perfilado em alumínio, com fechadura e maçaneta, com caixa de madeira e veneziana, com cortina e persiana, com toldo e ar-condicionado, com aquecimento e iluminação, com som e TV.
12	1	JANELA 12	UN	3.800,00	3.800,00	3.800,00	Janela com vidro temperado, perfilado em alumínio, com fechadura e maçaneta, com caixa de madeira e veneziana, com cortina e persiana, com toldo e ar-condicionado, com aquecimento e iluminação, com som e TV, com internet.
13	1	JANELA 13	UN	4.000,00	4.000,00	4.000,00	Janela com vidro temperado, perfilado em alumínio, com fechadura e maçaneta, com caixa de madeira e veneziana, com cortina e persiana, com toldo e ar-condicionado, com aquecimento e iluminação, com som e TV, com internet e segurança.
14	1	JANELA 14	UN	4.200,00	4.200,00	4.200,00	Janela com vidro temperado, perfilado em alumínio, com fechadura e maçaneta, com caixa de madeira e veneziana, com cortina e persiana, com toldo e ar-condicionado, com aquecimento e iluminação, com som e TV, com internet e segurança, com piscina.
15	1	JANELA 15	UN	4.500,00	4.500,00	4.500,00	Janela com vidro temperado, perfilado em alumínio, com fechadura e maçaneta, com caixa de madeira e veneziana, com cortina e persiana, com toldo e ar-condicionado, com aquecimento e iluminação, com som e TV, com internet e segurança, com piscina e jardim.

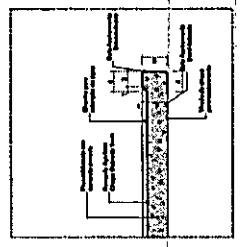
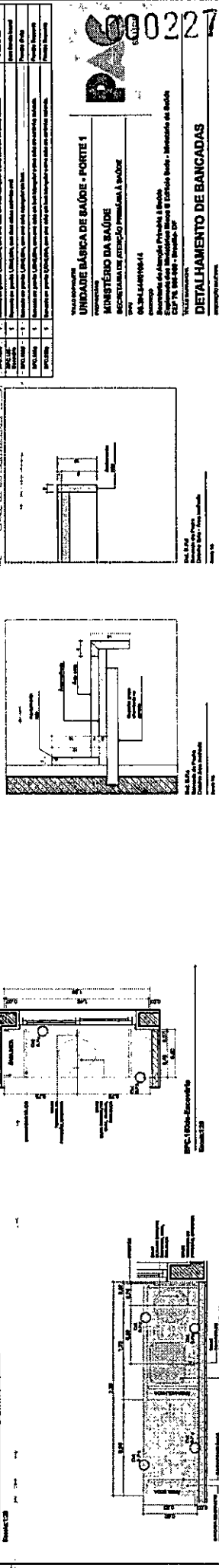
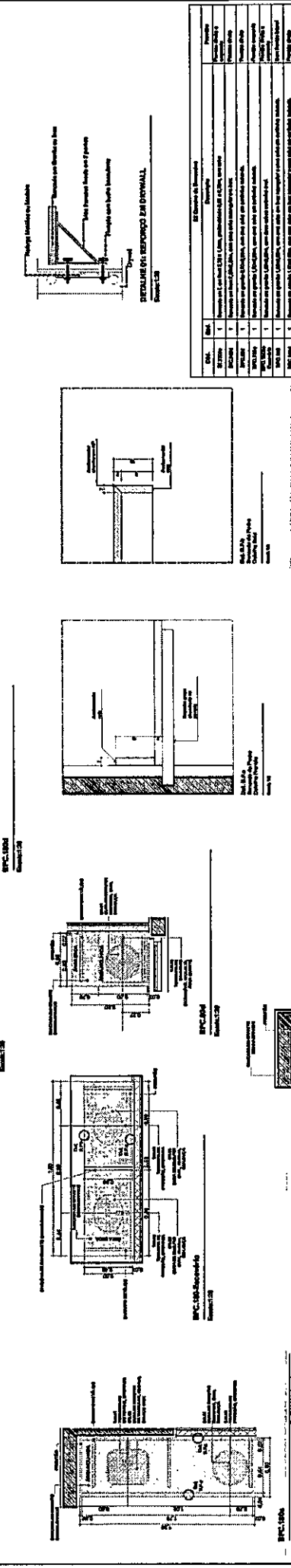
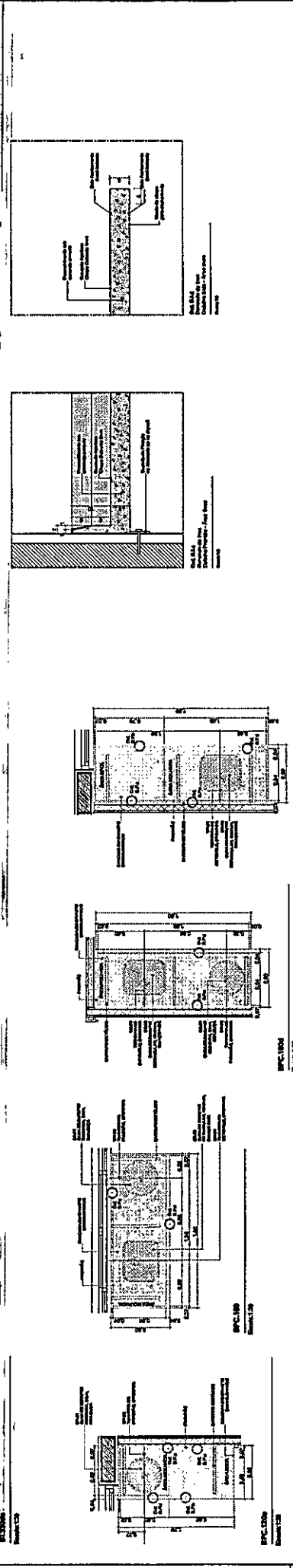
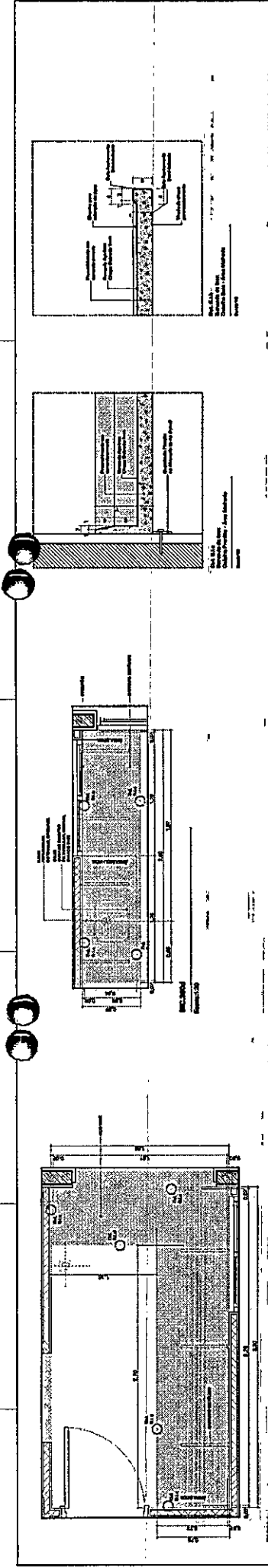

Det. 121 - Janela com Perfilado  
 Detalhe da Janela com Perfilado

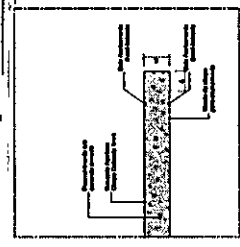

Det. 122 - Janela com Perfilado  
 Detalhe da Janela com Perfilado

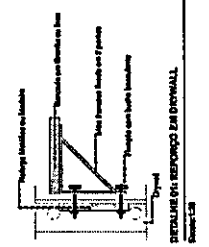

Det. 123 - Janela com Perfilado  
 Detalhe da Janela com Perfilado

Item	Descrição	Quantidade	Valor Unitário	Valor Total
001	01 - Estrutura da Bancada			
002	02 - Estrutura da Bancada			
003	03 - Estrutura da Bancada			
004	04 - Estrutura da Bancada			
005	05 - Estrutura da Bancada			
006	06 - Estrutura da Bancada			
007	07 - Estrutura da Bancada			
008	08 - Estrutura da Bancada			
009	09 - Estrutura da Bancada			
010	10 - Estrutura da Bancada			
011	11 - Estrutura da Bancada			
012	12 - Estrutura da Bancada			
013	13 - Estrutura da Bancada			
014	14 - Estrutura da Bancada			
015	15 - Estrutura da Bancada			
016	16 - Estrutura da Bancada			
017	17 - Estrutura da Bancada			
018	18 - Estrutura da Bancada			
019	19 - Estrutura da Bancada			
020	20 - Estrutura da Bancada			

0227

**PAC**

**UNIDADE BÁSICA DE BAÍOJE - PORTE 1**  
 SECRETARIA DE ESTADO DE EDUCAÇÃO  
 MINISTÉRIO DA EDUCAÇÃO  
 Rua... nº...  
 CEP...  
 Tel: ...

**DETALHAMENTO DE BANCADAS**

PROJETO EXECUTIVO

Arquiteto: ...  
 Engenheiro: ...  
 Escala: ...



UNIDADE BÁSICA DE SAÚDE - PORTO I  
 PROJETO DE REFORMA  
 DESENVOLVIDO POR: [Nome do Arquiteto]  
 DATA: [Data]  
 ESCALA: [Escala]  
 LOCAL: [Localização]  
 DETALHAMENTO ÁREAS MOLHADAS 01

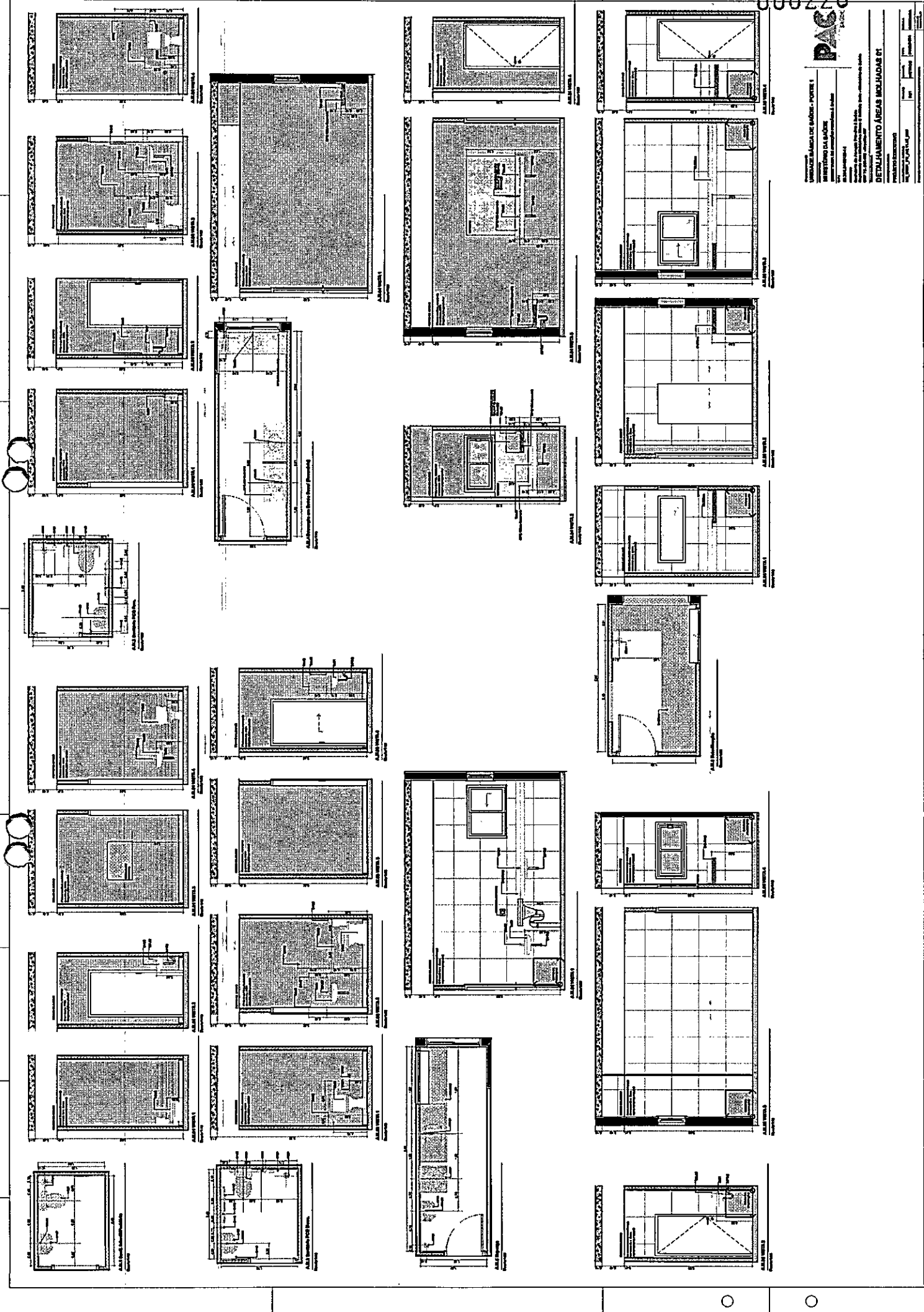



UNIDADE BÁSICA DE SAÚDE - PORTE 1  
 MINISTÉRIO DA SAÚDE  
 SECRETARIA DE ATENÇÃO PRIMÁRIA À SAÚDE  
 Rua: ALBERTO DE LIMA, 1044  
 Município de Aracaju, Estado de Sergipe - CEP: 49000-000

UNIVERSIDADE FEDERAL DO RIO GRANDE DO NORTE  
 CENTRO DE CIÊNCIAS DA SAÚDE  
 INSTITUTO DE ARQUITETURA E URBANISMO

**DETALHAMENTO ÁREAS MOLHADAS 02**

PROJETO EXECUTIVO

PROJETO	PROJETO	PROJETO	PROJETO
PROJETO	PROJETO	PROJETO	PROJETO
PROJETO	PROJETO	PROJETO	PROJETO
PROJETO	PROJETO	PROJETO	PROJETO

